

ANSICHT WEST

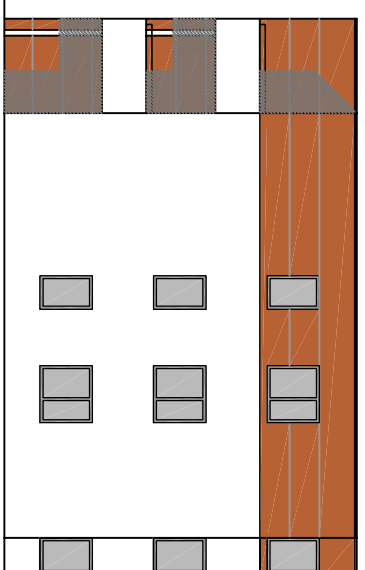

ANSICHT OST

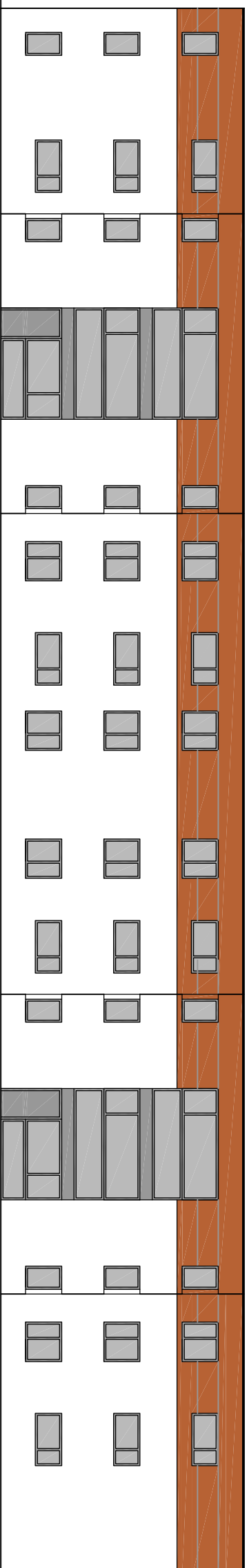

ANSICHT NORD

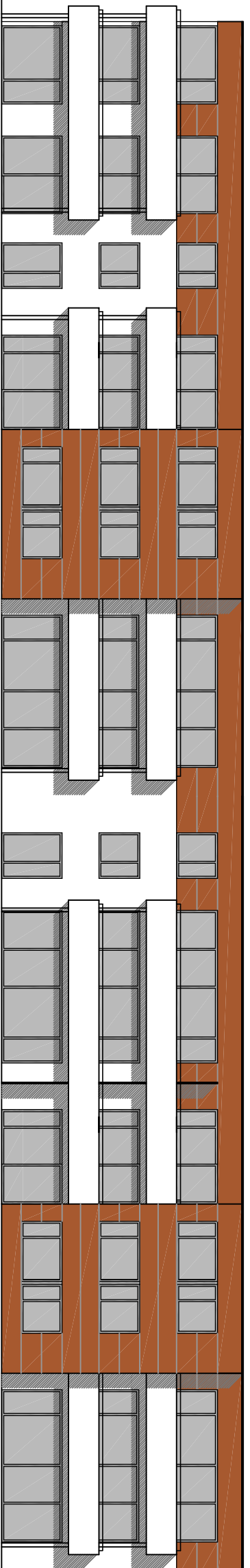

ANSICHT SÜD

Bruchsaler Wohnungsbau GmbH
 Karlsruher Str. 20
 76646 Bruchsal

Bauherr

Neubau Mehrfamilienhaus
 Joß-Fitz-Straße, Baugebiet "Sand"
 76646 Bruchsal-Untergrombach

Bauvorhaben

ANSICHTEN

Inhalt

woe 19.04.2013

Bearbeiter Datum

E 13_jf_01 M 1:200

Plan Nr. Projekt Nr. Maßstab

ARCHITEKTUR BÜRO

NICOLE WÄSSA DIPL.-ING. FREIE ARCHITEKTIN
 WÜRTEMBERGER STR. 117 76646 BRUCHSAL
 TEL. 07251 308577 FAX. 07251 308578